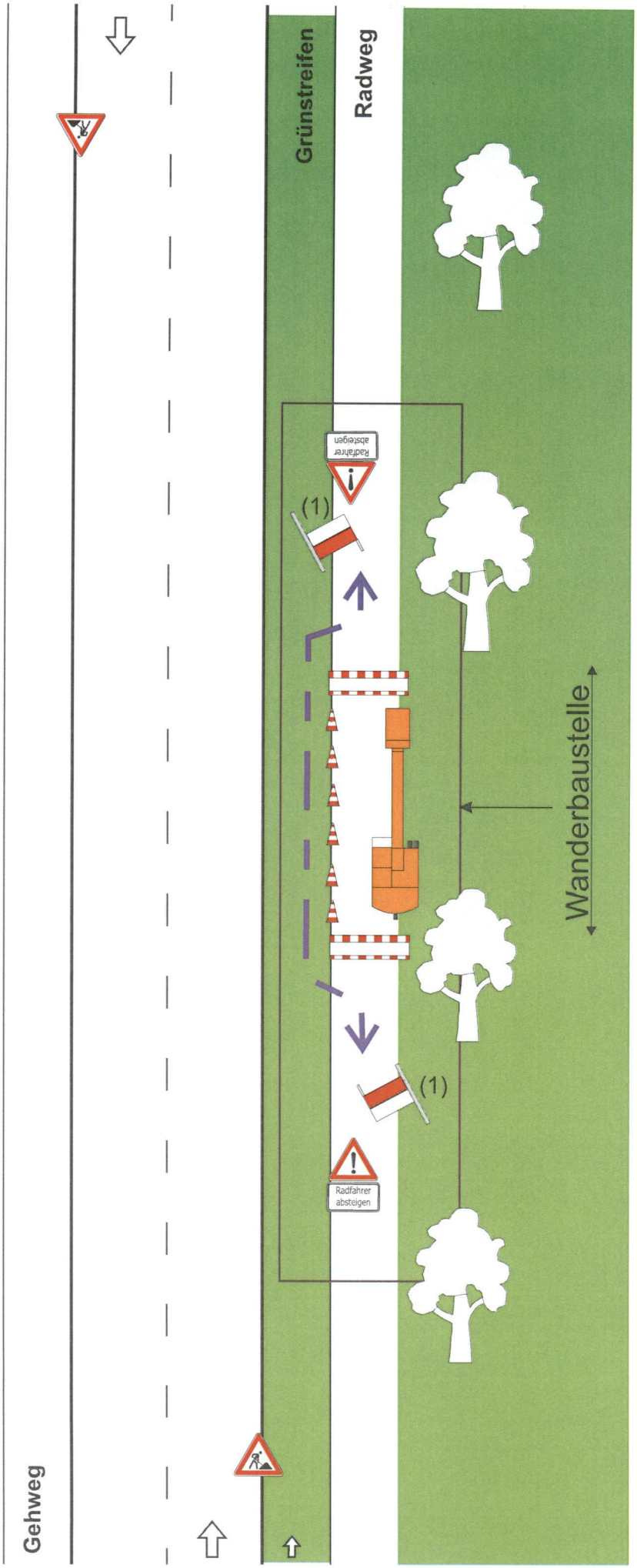


# mod.
# Regelplan BII/1z

Sperrung des Radweges

-Wanderbaustelle
-nur bei Tageslicht

Fußgängerführung über Seitenstreifen

(1) Zusätzlich angeordnet:

[x] Warnposten

Landkreis Wittenberg
FD Mobilität und Kreisstraßen
Verkehrsorganisation
Breitscheidstraße 4
06886 Lutherstadt Wittenberg
2025B00462