

BEIPLAN WASSER- UND NATURSCHUTZRECHTLICHE BINDUNGEN

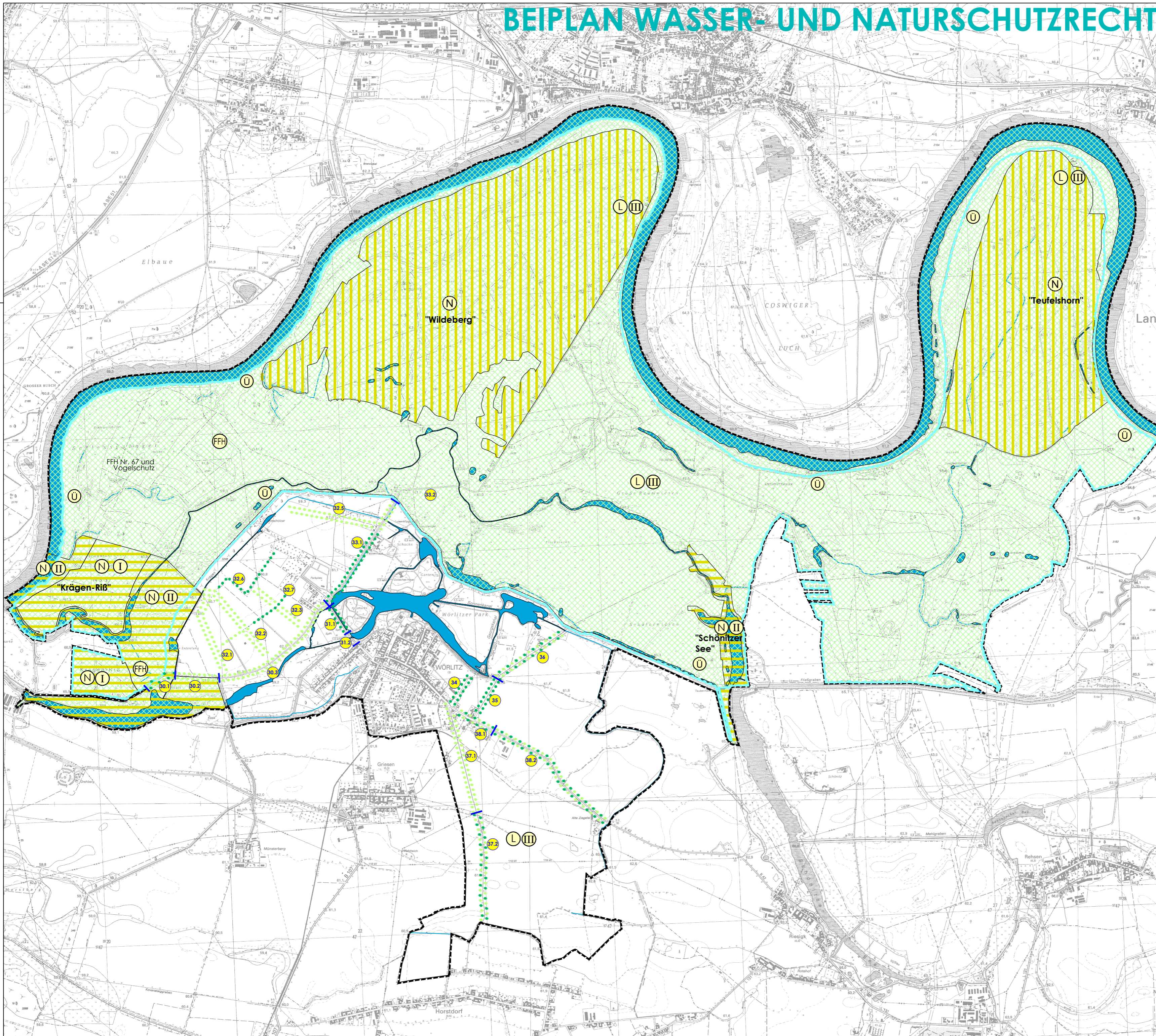

Planzeichenerklärung:

Biosphärenreservat "Mittlere Elbe" (gesamte Gemarkung Vockerode):
 Zone 3: Landschaftsschutzgebiet
 Zone 2: Naturschutzgebiete "Krägen-Riß" und "Schönitzer See"
 Zone 1: Kernzone/Totalreservat

- Landschaftsschutzgebiet
- Naturschutzgebiete
- Naturschutzgebiete in Planung ("Wildeberg" und "Teufelshorn")
- Besondere Schutzgebiete nach Fauna-Flora-Habitat: Richtlinie der EU (hier gleichzeitig Schutzgebiet gemäß Vogelschutz-Richtlinie EU-VRL)
- Überschwemmungsgebiet
- Wasserflächen und Wasserläufe (Bestand und Planung)

Wegeerschließung und historische Gliederungselemente der Landschaft - Alleen

- Allee - Bestand, erhalten und pflegen
- Allee - Bestand, ergänzen
- Allee - nicht erhalten, gemäß historischem Vorbild neu pflanzen / ersetzen
- Nummer des zugehörigen Karteiblattes

(informell übernommen aus "Überregionale Planung zur Wiederbelebung der historischen Infrastruktur im Dessau-Wörlitzer-Gartenreich" - Plan: Wegeerschließung und historische Gliederungselemente der Landschaft - Alleen, Stand: 03/99

- Geltungsbereich FNP

Hinweis zum Hochwasserschutz (Gefahrenhinweis):

- Die Gemarkung Wörlitz befindet sich im Überschwemmungsgefährdeten Gebiet gem. § 98a Abs. 2 des Wassergesetzes Land Sachsen-Anhalt.

Darstellung auf der Grundlage der Topographischen Karten 1 : 10 000 (TK 10 AS) M-33-1-B-c-2, M-33-1-B-c-4, M-33-1-B-d-1, M-33-1-B-d-2, M-33-1-B-d-3, M-33-1-B-d-4, M-33-1-D-a-2, M-33-1-D-b-1, M-33-1-D-b-2, M-33-2-A-c-1, M-33-2-A-c-3, M-33-2-C-a-1 Erlaubnis zur Vervielfältigung und Verbreitung erteilt durch das Landesamt für Vermessung und Geoinformation Sachsen-Anhalt vom 16.05.2007 Erlaubnisnummer: LVermGeo/A9-561-2007-07

FLÄCHENNUTZUNGSPLAN BEIPLAN

NEUBEKANNTMACHUNG

im Ergebnis der 1. Änderung gem. § 6 (6) BauGB

MASSTAB: M 1:20.000



WÖRLITZ

01.04.2009

BÜRO FÜR STADTPLANUNG DR. ING. W. SCHWERDT
 HUMPERDINCKSTRASSE 16, 06844 DESSAU-ROSSLAU